Auf dem Weg

Euer Buch für eure Entscheidungen im und für das Leben

Ich habe bisher erreicht:

_____

_____

_____

_____

_____

_____

_____

_____

_____

_____

Ich lasse hinter mir:

_____

_____

_____

_____

_____

_____

_____

_____

_____

_____

_____

_____

_____

_____

_____

_____

_____

_____

_____

_____

Meine Optionen:

Das liegt nicht in meiner Hand;

_____

_____

_____

_____

_____

_____

_____

_____

_____

_____

_____

_____

_____

_____

_____

_____

_____

_____-

_____

_____

_____

_____

_____

Ich bewundere:

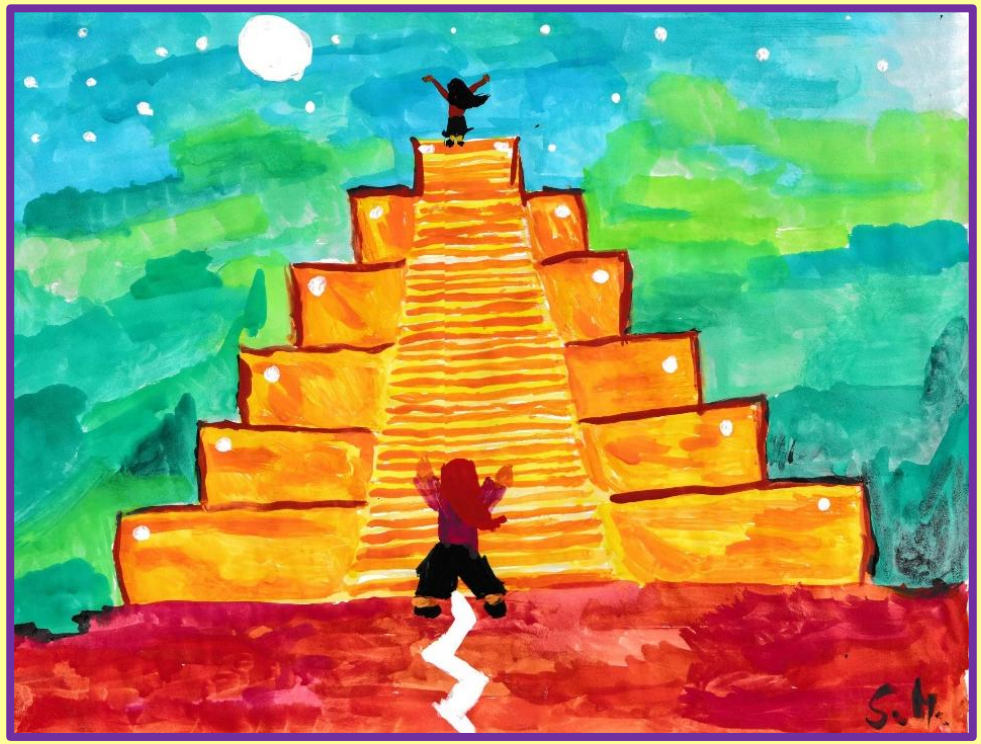

So sehe ich mich in Zukunft:

_____

_____

_____

_____

_____

_____

_____

_____

_____

_____

_____

_____

_____

_____

_____

_____

_____

_____

Wenn ich Musik höre, möchte ich am liebsten:

_____

_____

_____

_____

_____

_____

_____

_____

_____

_____

_____

_____

_____

_____

_____

_____

Diese Wege will ich nicht gehen:

Daran will ich langfristig arbeite, indem:

Meine Hindernisse muss ich überwinden um:

Das Schönste für mich ist:

Ich will lange Zeit:

Ich gehöre zu:

_____

_____

_____

_____

_____

_____

_____

_____

_____

_____

_____

_____

_____

_____

_____

_____

_____

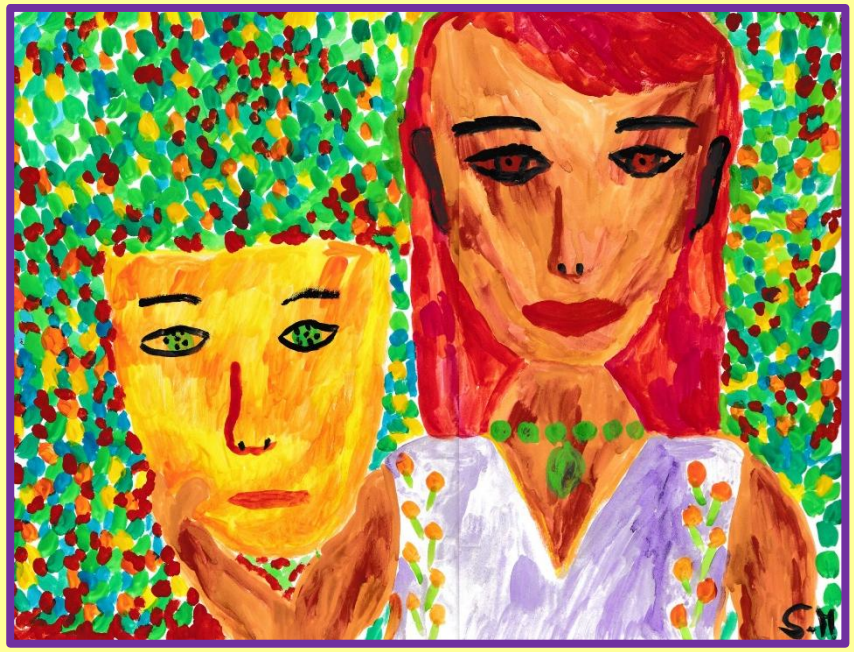

Der Ort an dem ich leben will: